

COMUNE DI CASTENASO

P S C

PIANO STRUTTURALE COMUNALE
(L.R. 24 marzo 2000, n.20 - art.28)

**Tutele e Vincoli di natura
storico-culturale, paesaggistica e ambientale**

Elaborato Ca.PSC.2.1 **Scala 1:10.000**

Il Sindaco
Maria Grazia BARUFFALDI

l'Assessore all'Urbanistica
Maurizio PIRAZZOLI

Il Segretario Generale
Valeria BOSCHI

Il Dirigente Area Sistema Città
Monica CESARI

Adozione: D.C.C. n. 32 del 21/05/2008 Approvazione: D.C.C. n. 1 del 14/01/2009

Responsabile di progetto:
Rudi FALLAGI (tecnicoop sc)
Roberto FARINA (OIKOS Ricerche srl)

Ufficio di Piano Intercomunale
Monica CESARI (Coordinamento)
Angelo PREMI
Maura TASSINARI
Claudia NICODEMO

Tavola coordinata con le modifiche introdotte dalle varianti urbanistiche approvate con i seguenti atti :
Del. C.C. n. 29 del 23/04/2013

Elaborato a cura di:

Oikos
Ing. Alessandra Carini
Dott. Urb. Francesco Manunza
Arch. Elena Lotti
Arch. Monica Regazzi
Geom. Antonio Conticello (elaborazioni grafiche)
Dott.ssa Roberta Benassi
Fabio Molinari
Ing. Daniela Sagripanti (Valisat)
Concetta Venezia (esting)

tecnicoop
Arch. Luca Biancucci
Dott. Paolo Trevisani
Dott. Agr. Fabio Turchi
Arch. Giulio Verdini
Geom. Sabrina Guizzardi
Dott.ssa Michela Scapoli (elaborazioni grafiche)

Uffici Tecnici Comunali:

Ing. Fabrizio Ruscelloni
Geom. Andrea Mattiuzzi
Geom. Maurizio Bergami
Geom. Oronzo Filomena
Dott. Paolo Carini
Ing. Deborah Cavina
Geom. Cosetta Giovannini
Ing. Luca Bellinato
Geom. Virginia Lodi
Geom. Leonardo Altieri
Geom. Fabrizio Lombardo

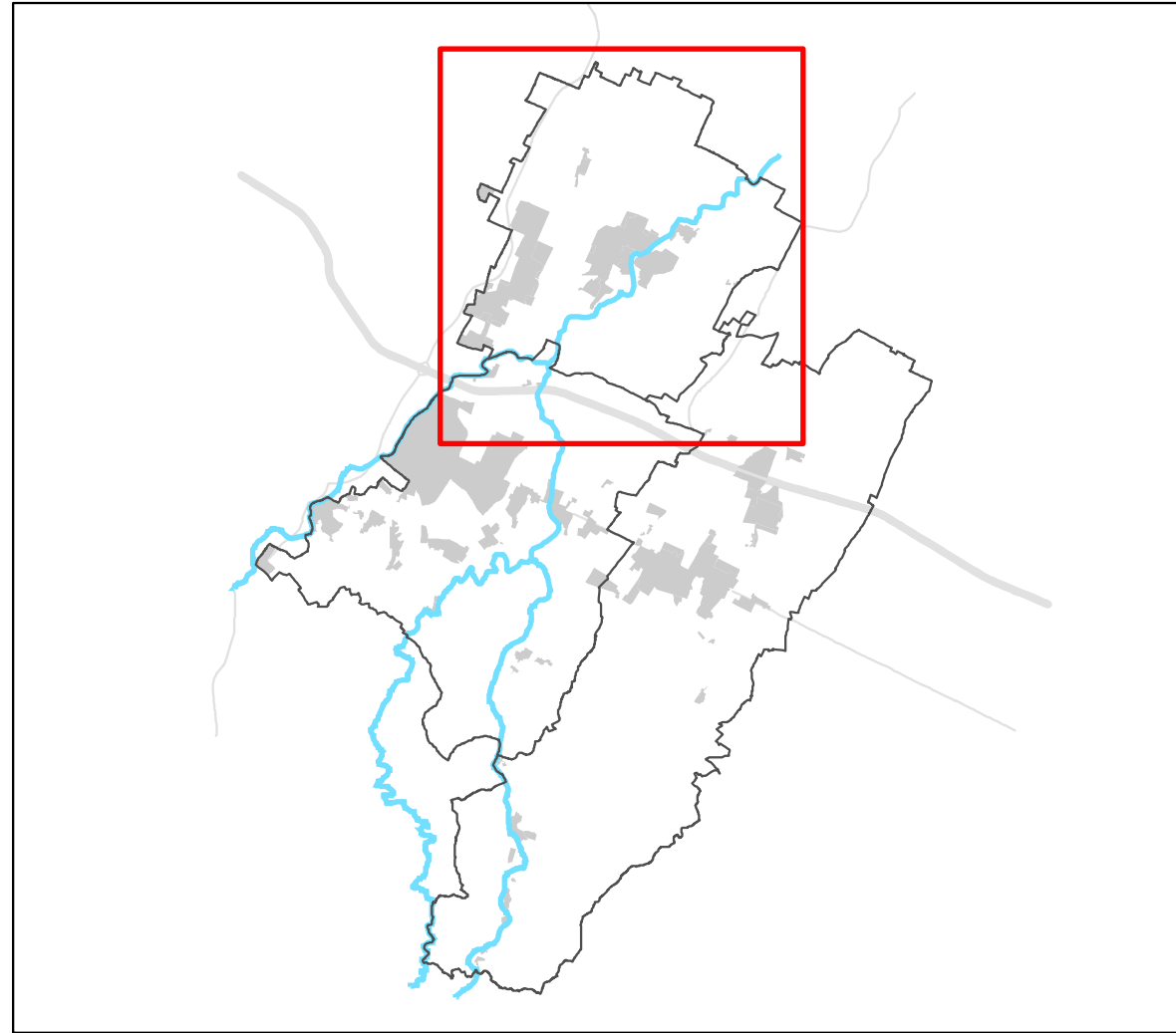

Legenda

--- Confini comunali
--- Perimetro del territorio urbanizzato

ZONE DI TUTELA DELLE RISORSE PAESAGGISTICHE E AMBIENTALI

Visuali della viabilità verso il paesaggio agricolo e collinare (art.2.15)

Alberi monumentali (art. 2.10)

VINCOLI PAESAGGISTICI

Sistema forestale boschivo (art. 2.7 e 2.11)

Zone umide (art. 2.11)

Fascia perfluviale con vincolo art. 142 D.Lgs. 42/2004 (art.2.11)

ZONE DI TUTELA DELLE RISORSE STORICO-CULTURALI

Centri storici (art.2.13 , 2.14 e 5.1)

Edifici di valore storico-architettonico, restauro scientifico (art.2.13)

Edifici di valore storico-architettonico, restauro e risanamento conservativo (art.2.13)

Immobili e aree di pertinenza con vincolo art. 10 D.Lgs. 42/2004 (art.2.13)

ZONE DI TUTELA DI SIGNIFICATIVE RELAZIONI PAESAGGISTICHE E PERCETTIVE DI INSEDIAMENTI STORICI

Ambito di particolare persistenza delle relazioni morfologiche e percettive fra strutture dell'insediamento storico (art. 2.15)

Visuali di pregio su strutture dell'insediamento storico (art.2.15)

Strade storiche principali (art.2.16)

Strade storiche secondarie (art.2.16)

ZONE DI TUTELA DELLE RISORSE ARCHEOLOGICHE

Aree con rilevante consistenza archeologica (art.2.12)

Aree con concentrazione di materiali archeologici (art.2.12)

ZONE DI TUTELA DELLA CENTURIAZIONE

Zone di tutela della struttura centuriata (art.2.12)

Zone di tutela di elementi della centuriazione (art.2.12)

Elementi residui della centuriazione

Centuria (art. 2.12)

Cavedagne (art. 2.12)

Elementi di drenaggio (art. 2.12)

