

COMUNE DI CASTENASO

# P S C

PIANO STRUTTURALE COMUNALE  
(L.R. 24 marzo 2000, n.20 - art.28)

Tutele e Vincoli relativi  
alla sicurezza e vulnerabilità del territorio

Elaborato Ca.PSC.2.2      Scala 1:10.000

Il Sindaco  
Maria Grazia BARUFFALDI

l'Assessore all'Urbanistica  
Maurizio PIRAZZOLI

Il Segretario Generale  
Valeria BOSCHI

Il Dirigente Area Sistema Città  
Monica CESARI

Adozione: D.C.C. n. 32 del 21/05/2008      Approvazione: D.C.C. n. 1 del 14/01/2009

Responsabile di progetto:  
Rudi FALLACI (tecnicooop sc)  
Roberto FARINA (OIKOS Ricerche srl)

Ufficio di Piano Intercomunale  
Monica CESARI (Coordinamento)  
Angelo PREMI  
Maura TASSINARI  
Claudia NICODEMO

Tavola coordinata con le modifiche introdotte dalle varianti urbanistiche approvate con i seguenti atti :  
Del. C.C. n. 29 del 23/04/2013

Elaborato a cura di:

**Oikos**  
Ing. Alessandra Carini  
Dott. Urb. Francesco Marunza  
Arch. Elena Loli  
Arch. Monica Regazzi  
Geom. Antonio Conticello (elaborazioni grafiche)  
Dott.ssa Roberta Benassi  
Fabio Molinari  
Ing. Daniela Sagripanti (Vaisat)  
Concetta Venezia (wering)

**tecnicooop**  
Arch. Luca Biancuoli  
Dott. Paolo Trevisani  
Dott. Agr. Fabio Turchi  
Arch. Giulio Verdini  
Geom. Sabrina Guizzardi  
Dott.ssa Michela Scapoli (elaborazioni grafiche)

Uffici Tecnici Comunali:

Ing. Fabrizio Ruscelloni  
Geom. Andrea Matteucci  
Geom. Maurizio Bergami  
Geom. Oronzo Filomena  
Dott. Paolo Carini  
Ing. Deborah Cavina  
Geom. Cosetta Giovannini  
Ing. Luca Bellinato  
Geom. Virginia Lodi  
Geom. Leonardo Altilia  
Geom. Fabrizio Lombardo

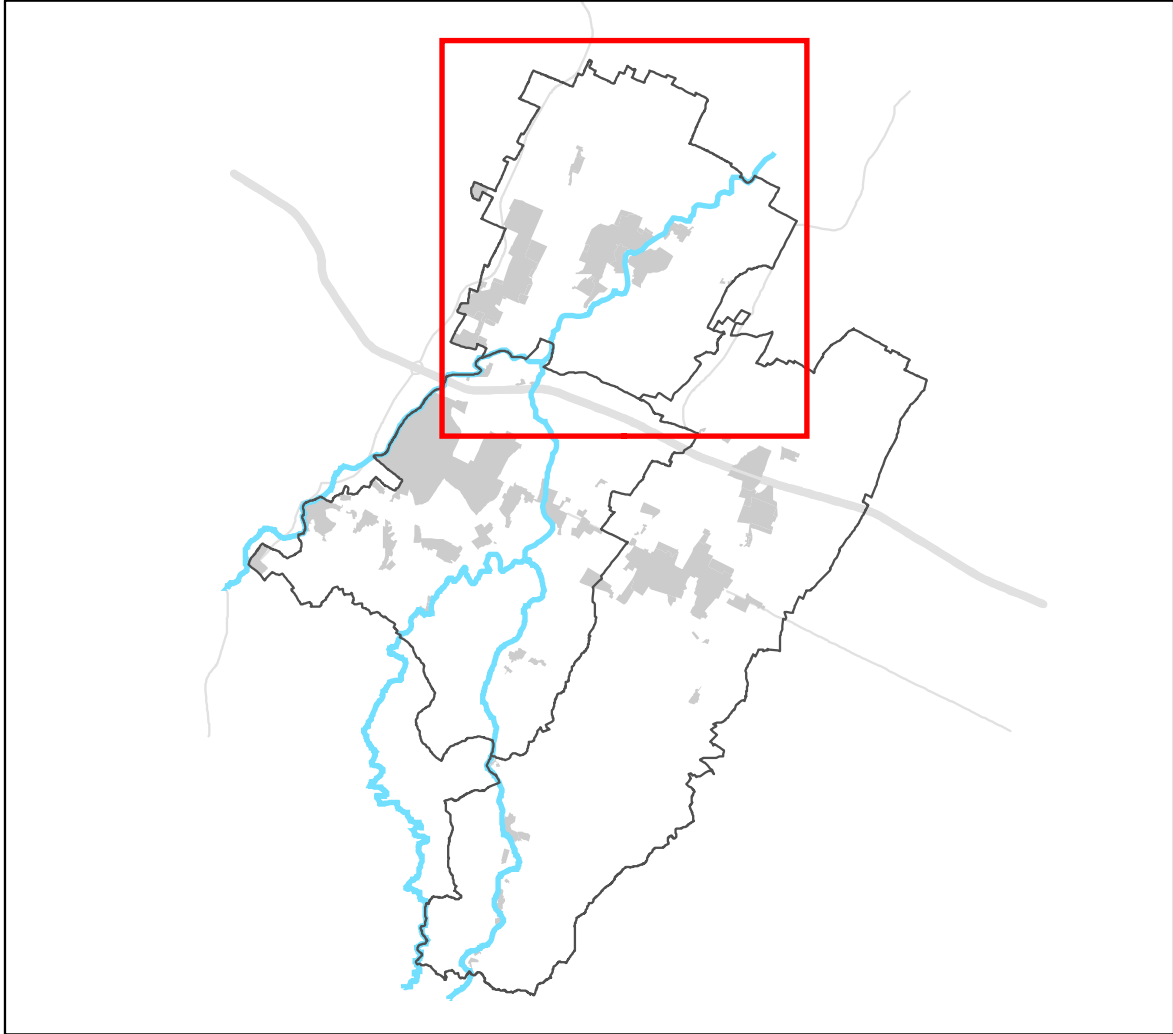

## Legenda

- Confini comunali
- - - Perimetro del territorio urbanizzato
- ZONE DI TUTELA DEI CARATTERI AMBIENTALI DELLA RETE IDROGRAFICA**
- Alvei attivi (art. 2.2)
- Fasce di tutela fluviale (art. 2.3)
- Fasce di pertinenza fluviale (art. 2.4)
- Aree ad alta probabilità di inondazione con tempi di ritorno inferiori o uguali a 50 anni (art.2.17)
- Aree soggette a controllo degli apporti d'acqua (art.2.19)
- Aree soggette alle regolamentazioni relative al controllo degli apporti d'acqua  
(art.5 Piano stralcio per il sistema idraulico "Navile-Savena abbandonato")
- Aree a rischio di inondazione in caso di eventi di pioggia con tempo di ritorno di 200 anni (art. 2.18)
- ZONE DI TUTELA DELLA QUALITA' DELLE RISORSE IDRICHE SUPERFICIALI E SOTTERRANEE**
- Tutela della qualità delle risorse idriche sotterranee (art.2.5)
- Aree di ricarica della falda: settore B (art.2.6)
- Aree di ricarica della falda: settore D (art.2.6)
- Zone vulnerabili da nitrati di origine agricola (art. 2.6)
- Aree soggette a misura di messa in sicurezza permanente (art.2.5 co.12)
- Sorgenti (art.2.5)
- Fascia di rispetto della sorgente (criterio geometrico) (art.2.5)
- AREA DI DANNO DI STABILIMENTO A RISCHIO DI INCIDENTE RILEVANTE (RIR, art. 2.21)**
- Zona di elevata letalità
- Zona di inizio letalità
- Zona di lesioni irreversibili
- Zona di lesioni reversibili

