Associazione Valle dell'Idice — Valle Idice è un'idea

PIANIFICAZIONE IN FORMA ASSOCIATA DEI COMUNI DI
Castenaso, Ozzano dell'Emilia, San Lazzaro di Savena
Provincia di Bologna

COMUNE DI CASTENASO

P O C

2010/2015
PIANO OPERATIVO COMUNALE

(L.R. 24 marzo 2000, n. 20 - art. 30)

VARIANTE N.2
impianto natatorio in ambito ANS_C3.1 (capoluogo)

Tavola dei Vincoli
di natura storico-culturale, paesaggistica e ambientale

Elaborato 4 **Scala 1:10.000**

Adozione: D.C.C. n. 21 del 27/03/2014 Approvazione: D.C.C. n. del / /

il Sindaco
Stefano SERMENGHI

l'Assessore all'Urbanistica
Stefano SERMENGHI

il Segretario Generale
Andrea FANTI

il Responsabile del procedimento
Fabrizio RUSCELLONI

Gruppo di Lavoro
Fabrizio RUSCELLONI
Claudia NICODEMO
Paolo CARINI
Deborah CAVINA
Leonardo ALTILIA

Legenda

- Comparti di trasformazione del POC
- Confini comunali
- Perimetro del territorio urbanizzato

VINCOLI PAESAGGISTICI

- Sistema delle aree forestali (art. 7.2 del PTCP)
- Zone umide (artt. 3.5 e 3.6 del PTCP)
- Fascia perifluviale con vincolo paesaggistico

ZONE DI TUTELA DELLE RISORSE STORICO-CULTURALI

- Centri storici (artt.5.1 del PSC e Capo 4.1 del RUE)
- Immobili di valore storico-architettonico, restauro scientifico (artt.2.13 del PSC e Capo 4.1 del RUE)
- Immobili di valore storico-architettonico, restauro conservativo (artt.2.13 del PSC e Capo 4.1 del RUE)
- Immobili di pregio storico-testimoniale (artt.2.14 del PSC e Capo 4.1 del RUE)

ZONE DI TUTELA DI SIGNIFICATIVE RELAZIONI PAESAGGISTICHE E PERCETTIVE DI INSEDIAMENTI STORICI

- Strade storiche principali (artt. 8.5 del PTCP e 2.16 del PSC)
- Strade storiche secondarie (artt. 8.5 del PTCP e 2.16 del PSC)

ZONE DI TUTELA DELLE RISORSE ARCHEOLOGICHE

- Aree di accertata e rilevante consistenza archeologica (art. 8.2 del PTCP)
- Aree di concentrazione di materiali archeologici (art. 8.2 del PTCP)

ZONE DI TUTELA DELLA CENTURIAZIONE

- Zone di tutela della struttura centuriata (art. 8.2 del PTCP)
- Zone di tutela di elementi della centuriazione (art. 8.2 del PTCP)

Elementi residui della centuriazione (art. 8.2 del PTCP)
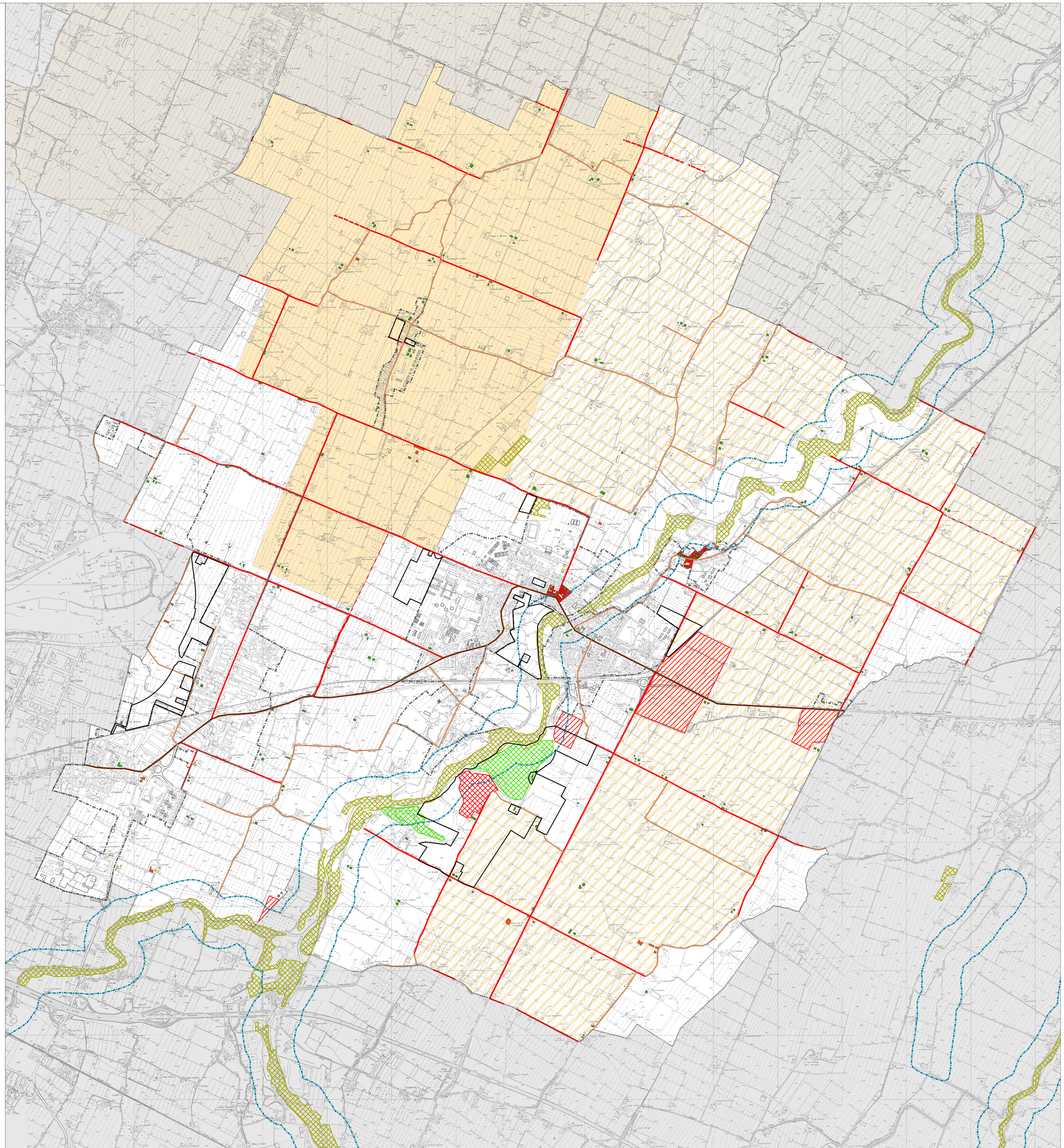
- Centuria
- Cavedagne
- Elementi di drenaggio