Stato di Fatto
Scala 1:500

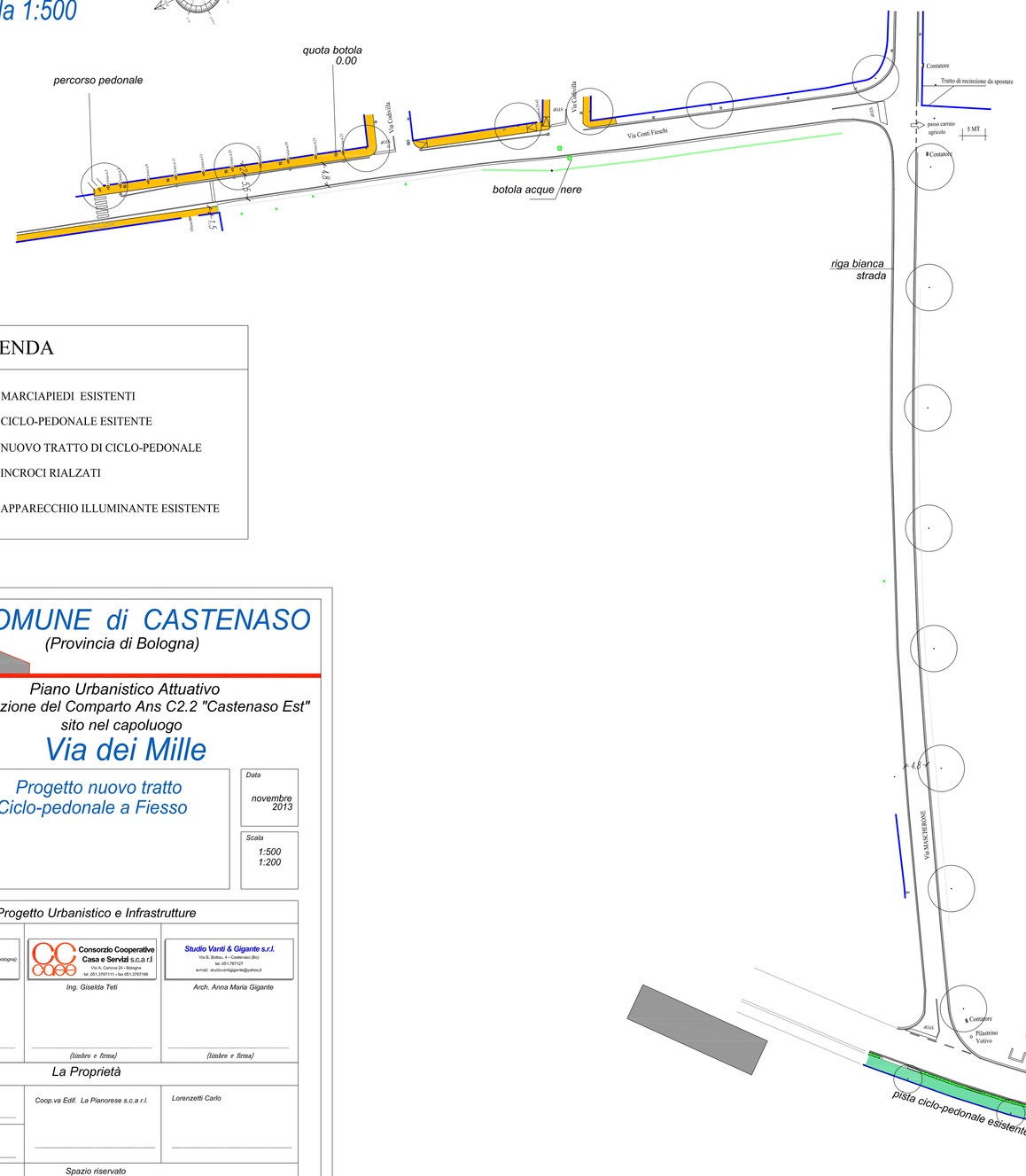

LEGENDA

- MARCIAPIEDI ESISTENTI
- CICLO-PEDONALE ESITENTE
- NUOVO TRATTO DI CICLO-PEDONALE
- INCROCI RIALZATI
- APPARECCHIO ILLUMINANTE ESISTENTE

Stato di Progetto
Scala 1:500

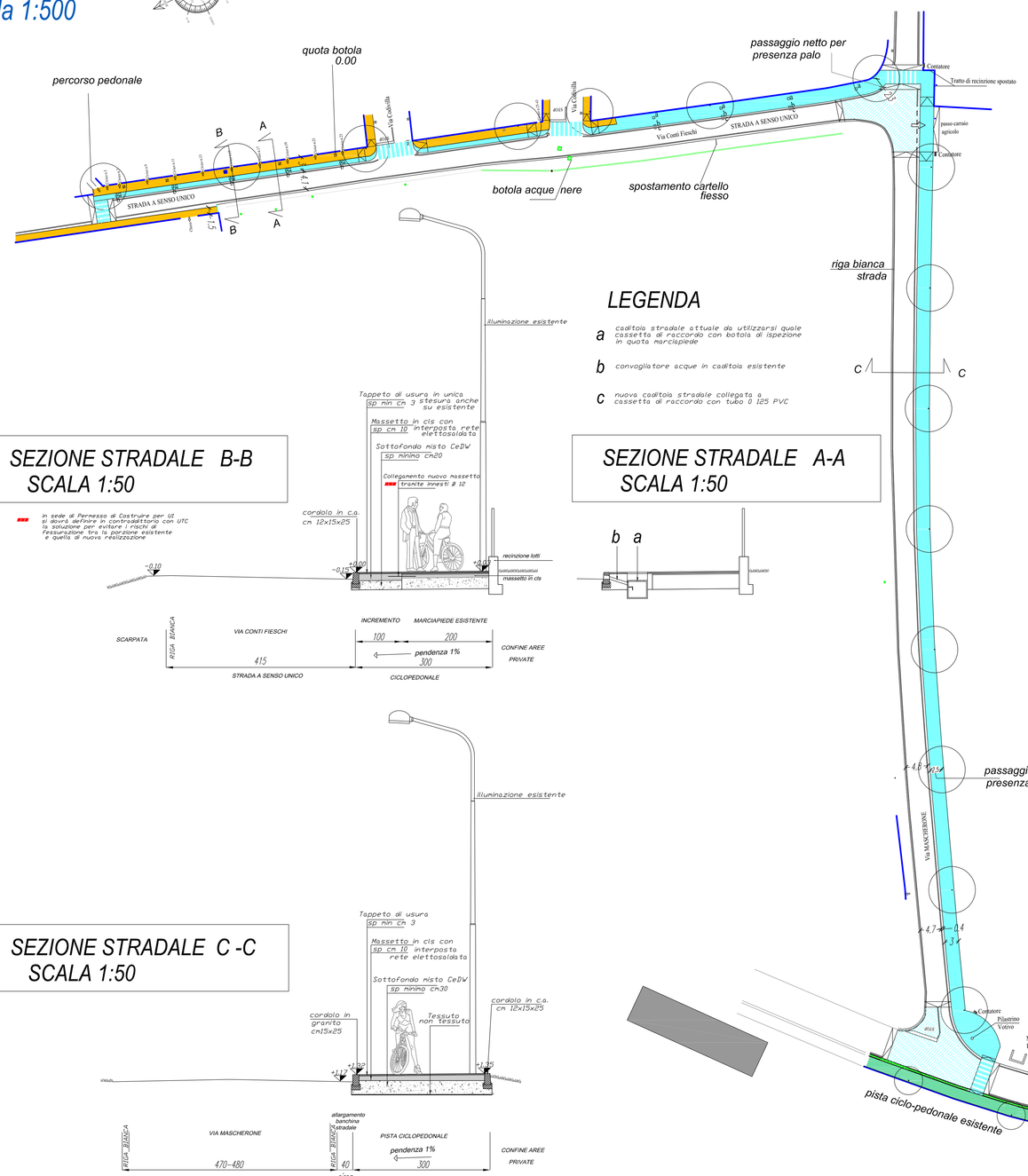

LEGENDA

- a cadito stradale attuale da utilizzarsi quale cassetta di raccordo con botola di ispezione in quota marciapiede
- b convogliatore acque in cadito esistente
- c nuova cadito stradale collegata a cassetta di raccordo con tubo Ø 125 PVC

SEZIONE STRADALE B-B
SCALA 1:50

SEZIONE STRADALE A-A
SCALA 1:50

SEZIONE STRADALE C -C
SCALA 1:50

COMUNE di CASTENASO
(Provincia di Bologna)

Piano Urbanistico Attuativo
per l'attuazione del Comparto Ans C2.2 "Castenaso Est"
sito nel capoluogo

Via dei Mille

Aggiornamenti	Oggetto	Data
	Progetto nuovo tratto Ciclo-pedonale a Fiesso	novembre 2013
N° tavola: 18		Scala: 1:500 1:200

Progetto Urbanistico e Infrastrutture

editecnica s.r.l. Via Fratelli, 227 - 40062 Molinella (Bologna) tel.051/882.21.01 fax.051/882.70.80	Consorzio Cooperative Casa e Servizi s.c.a r.l. Via A. Canova 24 - Bologna tel. 051.276311 r.a. fax.051.276319	Studio Varoli & Gigante s.r.l. Via S. Sofia n. 4 Castenaso (Bo) tel. 051.787127 e-mail. studiovaroligigante@gmail.it
Arch. Roberta Ronzani	Ing. Gisella Teti	Arch. Anna Maria Gigante
(timbro e firma)	(timbro e firma)	(timbro e firma)

La Proprietà

Federici Saverio	Coop.va Edit. La Pianorese s.c.a r.l.	Lorenzetti Carlo
Federici Fabrizio		
Federici Lea	Spazio riservato all'Ufficio Tecnico	
Soverini Franca		